

soluciones

SOLUCIONES ESTRATÉGICAS PARA TU EMPRESA

"Plan de marketing"

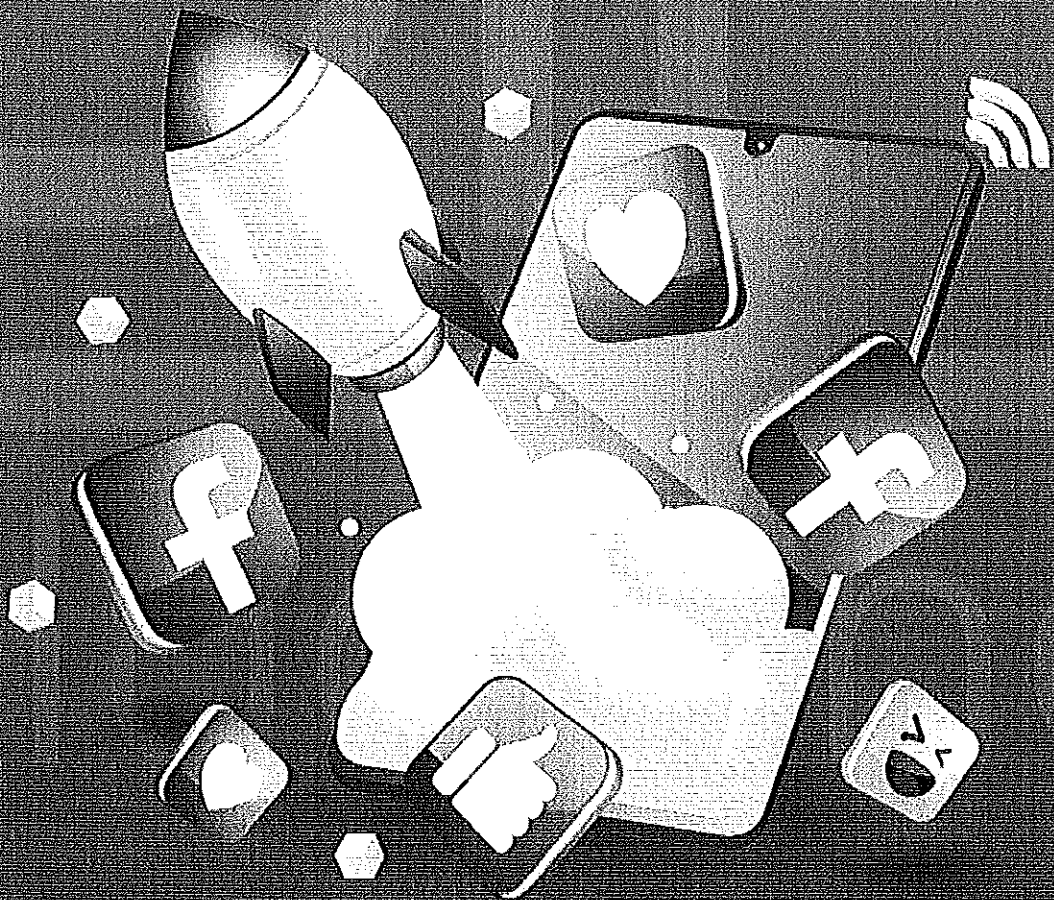

Nombre o Razón Social: Empresa turística de Pichincha Mitad del mundo "EP"

Cantidad	Descripción	PVP	Subtotal
1	<p>Diseño tienda online completa</p> <p>Incluye:</p> <p>Diseños y artes para Web. Generación de Contenido por IA. Optimizador de velocidad Web y CDN20 páginas de contenido. Configuración de tienda en línea. Optimización SEO. Sitio Responsivo. Vinculación con Redes Sociales. Integración con Kommo CRM (Opcional). Chat en vivo. Botón de WhatsApp. Un agente BIM asignado a tu negocio. Conexión con Google Analytics y Tag Manager. Actualizaciones de plugin semanales. Sistemas Anti-hackeo Monitoreo con Pixel y API de Facebook. Monitoreo de Google Analytics y Google Ads. Desarrollo del Website en Wordpress Monitorización de captura de video de los usuarios que visitan la web. Entrega en 15 a 20 días hábiles. (Teniendo todo el contenido del cliente)</p>	\$ 6.300,00	\$ 6.300,00
1	<p>Integración de Sistema de Facturación</p> <p>Incluye:</p> <p>2. Activación y desarrollo API rest</p> <ul style="list-style-type: none"> • Conexión del Sistema Konnet a la interfaz del sistema de facturación. • Envío, control y sistematización de los comprobantes de compra efectuados por los clientes que utilizan la aplicación DEUNA para una mejor integración con el sistema del SRI. • Administración de los clientes que generen una compra desde la web. • Sistematizar las facturas con las compras efectuadas. • Automatizar el envío de las facturas provenientes de los clientes que utilizan DEUNA como método de pago. <p>2. Gestión de envío de correos de facturación de acuerdo con los ajustes del modelo del desarrollo.</p>	\$ 1.980,00	\$ 1.980,00
1	<p>Integración del Sistema Data Web con la página web.</p> <p>Incluye:</p> <ul style="list-style-type: none"> • Conexión del Sistema Konnet a la interfaz de la plataforma de pagos digitales Data Web. • Diseño y presentación de la plataforma de pago en la página web. • Instalación del sistema Data Web para la correcta implementación de los pagos. 	\$ 1.620,00	\$ 1.620,00
1	<p>Integración y Unificación de plataformas solo para evento de festival de globos.</p> <p>Incluye:</p> <ul style="list-style-type: none"> • Habilitación de URL para WEB HOOKS • Unificación del modelo de procesos de pagos (ajuste de desarrollo) • Microservicio SMTP para envío de correo • Ajustes de diseño en dominio, vistas nombre de evento y logo (Todos los diseños, información o logo debe ser enviado de cliente) • Mini Informe de los datos luego del evento • Entrenamiento de la Plataforma 	\$ 2.160,00	\$ 2.160,00

1	<p>Sistema de Facturación por un Total de 9.000 Facturas (3.000 Facturas por día paralos días del evento) Pagos electrónicos.</p> <ul style="list-style-type: none"> • Se Requiere la siguiente información: Firma Electrónica (Archivo P12 y Clave) • Usuario y contraseña del Portal del SRI 	\$2.088,00	\$2.088,00
1	<p>Googles ADS configuración de campañas de alto Rendimiento(complementarsus campañas de Búsqueda basadas en palabras clave a fin de ayudarlo a encontrar más clientes que generen conversiones en todos los canales de Google, como YouTube, Display, la Búsqueda y Maps).</p> <p>campañas de búsqueda (— Campañas Optimizadas por grupo de Anuncios</p> <ul style="list-style-type: none"> - Búsqueda y selección de palabras clave. - Segmentación de un mercado objetivo. - Formato de propuesta de campaña. - Lanzamiento y monitoreo de campaña. - Duración máxima de 30 días. - Optimización de presupuesto - Un agente BIM asignado a tu negocio. - Reporte de resultados.) <p>Presupuesto USD 1425 + IVA en Pauta USD 75 + IVA en Impuesto en Salida de Divisas</p>	\$5.400,00	\$5.400,00
1	<p>Licencias de Kommo CRM 12 licencias de costo mensual.</p> <p>Es una aplicación que permite centralizar en una única Base de Datos todas las interacciones entre una empresa y sus clientes.</p> <p>Generación de informes de Cierres y liquidación</p> <p>Integraciones con Konnet.app para la generación de cuadro de informes para cierre de procesos de facturación del FIG.</p> <p>Consolidación de Archivos para matrices y reportes de más de 20.000 transacciones.</p> <p>Acompañamiento y Soporte en Evento</p> <p>Acompañamiento durante el desarrollo del evento.</p> <p>Entrenamiento al personal para la utilización del sistema Konnet y Kommo.</p> <p>Asistencia técnica durante el evento y cierre del mismo.</p>	\$ 4.562,00	\$ 4.562,00
	<p>Diseño tienda online completa Valor hasta 20 páginas. Pago anual \$ 3.500,00 + IVA</p> <p>Integración de Sistema de Facturación. Pago anual \$ 1.100,00 + IVA</p> <p>Integración del Sistema Data Web con la página web. Pago anual \$ 900,00 + IVA</p> <p>El pago de este servicio es contra factura.</p> <p>Nota: Los costos asociados a pagos de campañas a Google o Facebook no están incluidos en este presupuesto.</p>	<p>PVP</p> <p>IVA 12%</p> <p>TOTAL</p>	<p>\$ 24.110,00</p> <p>\$ 2.893,20</p> <p>\$ 27.003,20</p>



Notificar a través del correo info@bimsoluciones.com

Telf.: [0980416278](tel:0980416278)

Validez de la Oferta 30 Días después de la Fecha la Fechan de la Proforma



CONFIDENCIALIDAD Y SEGURIDAD DE LOS DATOS ELECTRÓNICOS.

En BIM Soluciones conocemos y valoramos la importancia de tus activos digitales, por tu seguridad y la nuestra trabajamos bajo contrato de confidencialidad, lo que asegura nuestro compromiso y respeto con cada uno de nuestros clientes; redactamos un contrato personalizado según el plan adquirido y requerimos los siguientes datos:

- Nombre de la empresa
- RUC
- Domicilio
- Actividades desarrolladas por la empresa
- Nombre y apellido de representante
- Cedula/RUC de representante

Forma de Pago para Contracción de su Plan de Marketing:

Realizar Depósito:



Produbanco

Numero: 02005266242,

cuenta corriente,

a nombre de BIMSOLUCIONES I.C S.A,

RUC 1792960738001.

correo: info@bimsoluciones.com

Realizado el depósito enviar captura de pantalla por nuestro canal de WhatsApp: +593 98 303 9668.

Para su Factura enviar los siguientes datos:

Nombre:

Cedula o RUC:

Dirección:

Teléfono:

Correo:

Plan Seleccionado:

5 VENTAJAS QUE TIENES AL TRABAJAR CON BIMSOLUCIONES

- **BIM SOLUCIONES es totalmente personalizable** y adaptado a lo que necesitas, por lo que no encontrarás nada parecido en otra parte.
- Ofrecemos desde soluciones puntuales hasta servicios a nivel macro más complejos e integrados, por lo que puedes elegir el nivel asesoría que necesitas.
- **Te acompañamos por el tiempo que consideres necesario.** Podemos correr una carrera de 100 metros o un maratón juntos, pero siempre con el mismo nivel de entrega total, con el máximo profesionalismo.



soluciones

- **Es un servicio versátil y moldeable.** Si posees un equipo de marketing trabajaremos de la mano como asesores externos, pero si no, fungiremos como tal diseñando y ejecutando por completo el plan de trabajo establecido.
- **Ahorras tiempo y dinero.** En lugar de aplicar diversas estrategias individuales por separado para probar cual da mejores resultados, apuestas por un servicio integral con un plan global establecido y con asesoramiento, ajustado a tu medida.

ALGUNAS ESTRATEGIAS QUE PODEMOS APLICAR CON BIMSOLUCIONES

A pesar de que aplicamos un plan de gestión personalizado te mostramos algunos de los servicios que podemos implementar, como parte de las soluciones adaptadas a las necesidades de tu empresa. (Estos servicios a la medida tienen costos adicionales).

- **Diseño Web:** Trabajamos con la creación de tu página web, así como con el seguimiento para mantenimiento y actualización de esta; todo de acuerdo a estrategias previamente definidas para la captación de potenciales clientes mediante el Inbound Marketing.
- **Desarrollo de aplicaciones móviles:** Actualmente la navegación en internet se realiza en más de un 60% a través de los teléfonos móviles, por lo que acompañamos tu página web tradicional con aplicaciones para smartphones.
- **Construcción de tienda virtual o Ecommerce:** Desarrollamos desde cero tu tienda virtual o Ecommerce, o llevamos tu tienda tradicional al mundo digital.
- **Consultoría estratégica de negocios:** Cuenta con un detallado análisis de mercado para la segmentación de la marca de la mano con un plan estratégico de Marketing.
- **Estrategia de Branding:** Diseño y creación de marca, identidad corporativa, posicionamiento y gestión de marca.
- **Social Media Marketing:** Trabajamos en el posicionamiento en redes sociales mediante campañas para mejorar el engagement y la creación de programas de fidelización.
- **Social Network Advertising:** Captación de nuevos leads a partir del uso de herramientas digitales en redes sociales, como Facebook Ads.
- **Posicionamiento web:** Posicionamiento orgánico con SEO local con términos de búsqueda de acuerdo con la zona geográfica en la que deseas incurrir. Integrado además con el diseño de campañas SEM de posicionamiento con Google Adwords.
- **Servicios de integración digital:** Sea que necesites una aplicación personalizada, un plugins de integración entre servicio de mensajería y tienda virtual, programador de publicaciones o lo que se te ocurra.
- **Desarrollo de CRM:** Gestión de cartera de clientes para segmentación en estratos y generar campañas personalizadas.

Cordialmente.

Msc. Elio J Zambrano.

RUC: 1792960738001