

## Información, noticias, e ideas; para debatir la situación y reactivar al sector turístico de la provincia de Pichincha y del Ecuador.

### INTRODUCCIÓN:

El sector turístico, una de las industrias más poderosas en la actualidad, genera ingresos millonarios y experimenta un crecimiento constante, según la Organización Mundial de Turismo.

En este contexto, diversas modalidades de turismo han surgido, como el turismo sostenible, el gastroturismo y el turismo rural, entre otros. Cada una de estas modalidades ofrece una experiencia única, seleccionada por el viajero. Dentro de este amplio abanico, destaca el turismo educativo, que está ganando protagonismo gracias a las nuevas tecnologías que facilitan la fusión entre educación y viajes.

El turismo educativo se define como aquel que tiene como objetivo principal el aprendizaje, ya sea adquiriendo conocimientos históricos, culturales o sociales, o bien aprendiendo un idioma cada vez más demandado. La educación ha encontrado en el turismo una herramienta complementaria para enriquecer la experiencia de aprendizaje a través de la práctica.



En consonancia con esta visión, Ciudad Mitad del Mundo se adhiere a la ideología del "Turismo para todos", ofreciendo actividades innovadoras como visitas virtuales para instituciones que, por circunstancias adversas, no puedan acceder a nuestras instalaciones, o para brindar a personas privadas de libertad la oportunidad de conocer la importancia histórica y cultural de la Mitad del Mundo.

**Turismo Educativo:**



viajes con fines instructivos y formativos para adquirir conocimientos y experiencias educativas

Fuente: UESS

**Viajes Escolares:**



estancias cortas/medias para alumnos jóvenes, organizados por docentes, padres o el Ministerio de Educación.

Fuente: CMM

**Ponencias y seminarios:**



Eventos de corta duración dirigidos a profesionales para ampliar conocimientos en áreas específicas.

(Fuente: IEBS)

### SALUDO

Cualquier viaje o visita a un museo, parque, o espacio de entretenimiento; es una gran oportunidad de conocer y educarnos. Los turistas y visitantes quieren aprender, la mayoría de personas son curiosas sobre nuevos lugares, nuevas culturas. Estos componentes formativos permiten adquirir nuevos conocimientos y experiencias a nivel educativo, profesional y personal.

En los espacios administrados por la Prefectura de Pichincha: Ciudad Mitad del Mundo, el Parque Arqueológico Cochasquí, y el Bosque Protector Jerusalem; se puede disfrutar y conocer; a través de visitas a los museos o las experiencias, nuestras manifestaciones culturales, ambientales y turísticas.

En estos meses de mayo y junio, donde las unidades educativas terminan clases en el periodo de la sierra, han optado por hacer un turismo educativo en estos parques de la provincia de Pichincha; aprendiendo sobre la civilización pre inca, ecosistemas de flora y fauna, así como la etnografía del Ecuador.



**PAOLA PABÓN**  
Prefecta de la Provincia de Pichincha

## NOTICIAS



### COLABORAMOS CON LA CRUZ ROJA ECUATORIANA

Ciudad Mitad del Mundo es un punto de donación de sangre que colabora activamente con el personal de la Cruz Roja ecuatoriana; todo esto bajo el lema Dona sangre, salva vidas.

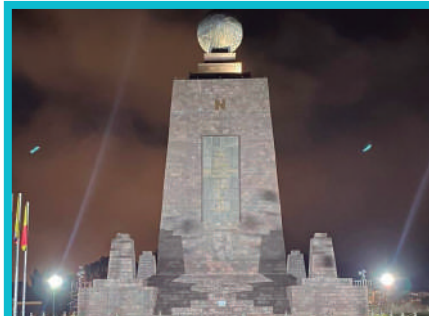

### LA HORA DEL PLANETA DESDE LA LATITUD 0

Ciudad Mitad del Mundo formó parte de esta campaña de conciencia mundial; la Hora del Planeta es una iniciativa a nivel mundial mediante el cual pretende concienciar sobre la necesidad de tomar medidas urgentes contra el cambio climático producido por la actividad humana.



### CONMEMORAMOS EL DÍA MUNDIAL DEL AGUA

Desde Ciudad Mitad del Mundo conmemoramos el "Día Mundial del Agua", con el objetivo de concientizar acerca de la importancia de este líquido vital; reduciendo a su vez, el uso de plástico en botellas desechables.

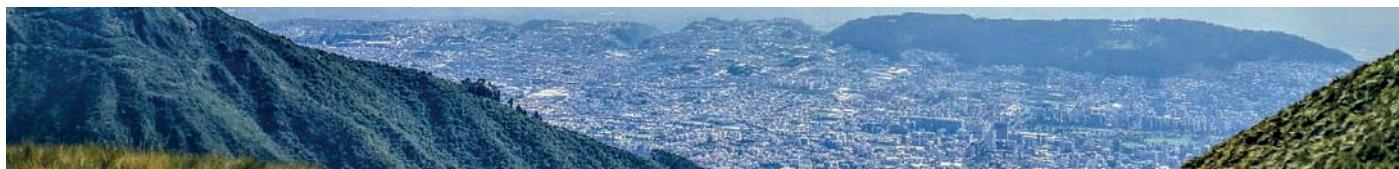

Fotografía: Reserva Geobotánica Pululahua

## OPINIONES SOBRE LA MITAD DEL MUNDO

“ Un espacio geográfico interesante. Fui hace muchos años y visité un museo de sitio en el que se detallaban los por menores de la misión francesa ”



★★★★★

GERARD  
CAILLOMA  
ECUADOR

“ Estimados, he ido infinitamente veces a la Mitad del Mundo y siempre hay algo más que conocer, es muy lindo todo. Saben que les iría perfecto ahí también para promover más al turismo ”

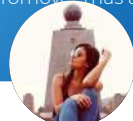

★★★★★

ANDREITA  
CASTILLO  
ARGENTINA

“ Gracias por el recibimiento muy gentiles la apertura, el día de ayer visitamos sus instalaciones con Carlitos y Sammy y más acompañantes desde Jipijapa y todo fue muy hermoso ”



★★★★★

A GOYES  
N MAGY  
ESPAÑA

Fuente: Trip Advisor

CONTACTO:

+593 99-347-2151

✉ laboraturio@mitadeldmundo.gob.ec

## CARÁCTER DE LAS INSTITUCIONES QUE VISITAN

### CIUDAD MITAD DEL MUNDO

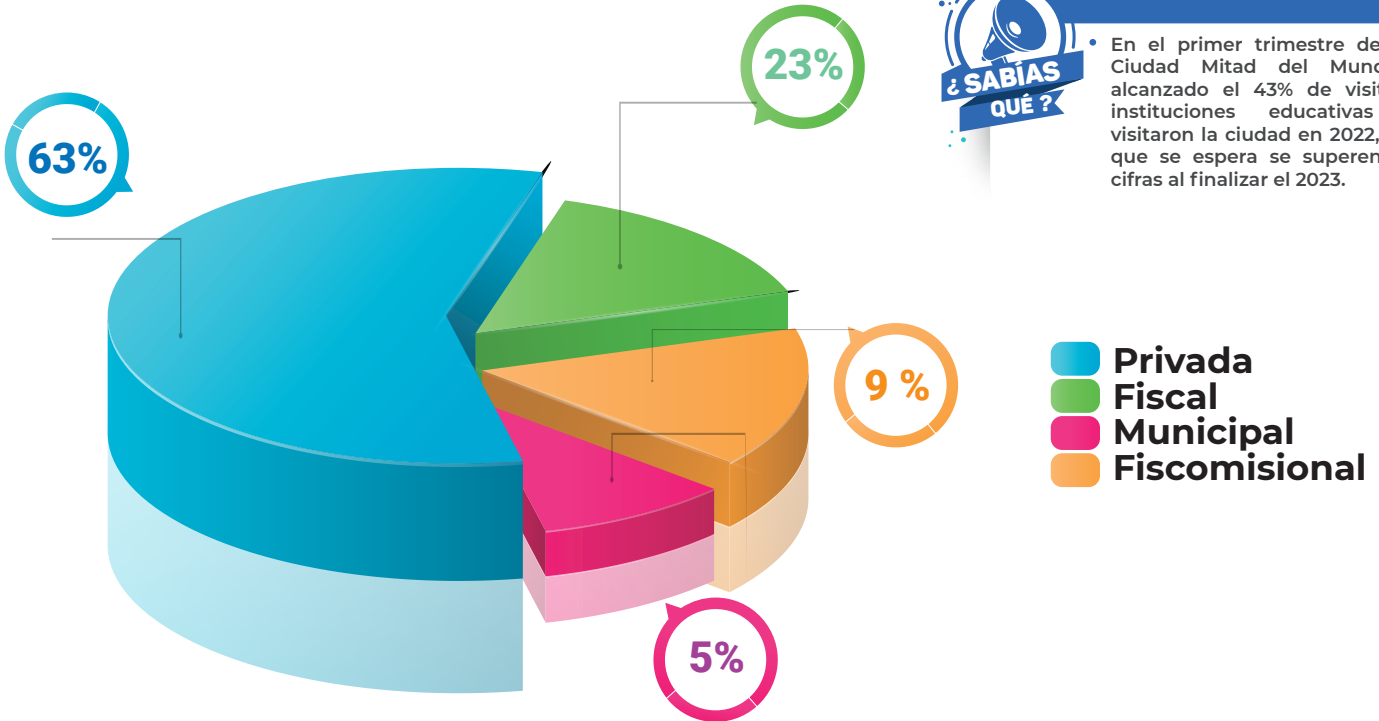

## NIVEL EDUCATIVO

### DE LOS VISITANTES DE LAS UNIDADES EDUCATIVAS

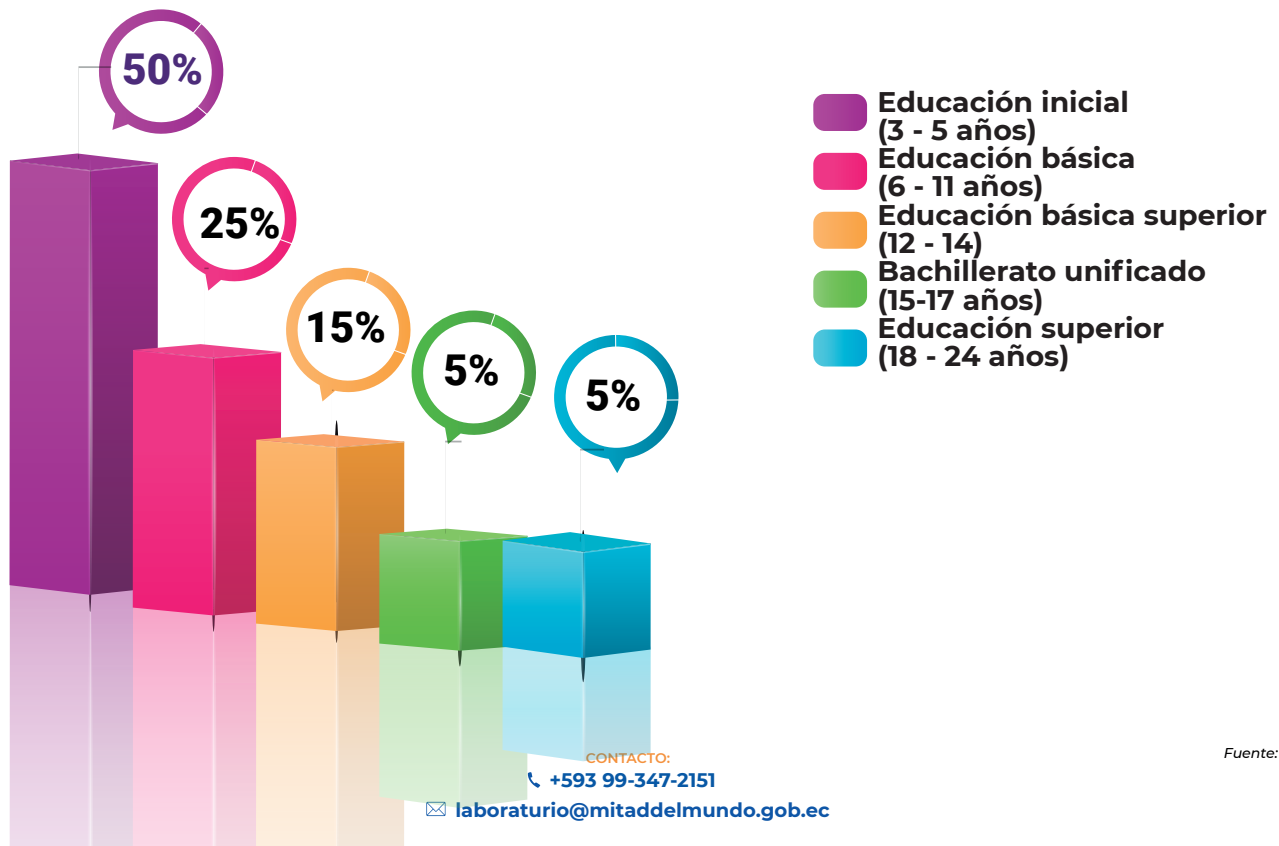

CONTACTO:  
+593 99-347-2151

laboratorio@mitadeldel mundo.gob.ec

Fuente: CMDM

## DE LOS MUSEOS VISITADOS, ▼

¿CUÁL FUE SU FAVORITO?

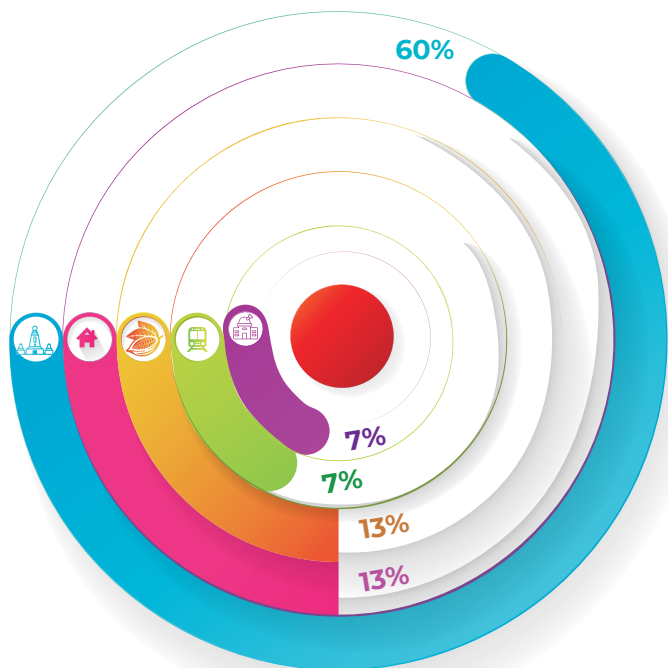

De un total de 1485 niños que han visitado a Mitad del Mundo en el primer trimestre del año, el 52% son niños, seguidos del 48% de niñas.



Estación del tren



Viviendas ancestrales



Monumento Ecuatorial



Museo del cacao



Planetario

## NÚMERO DE PERSONAS QUE INGRESAN POR VISITA ▼

EN CIUDAD MITAD DEL MUNDO

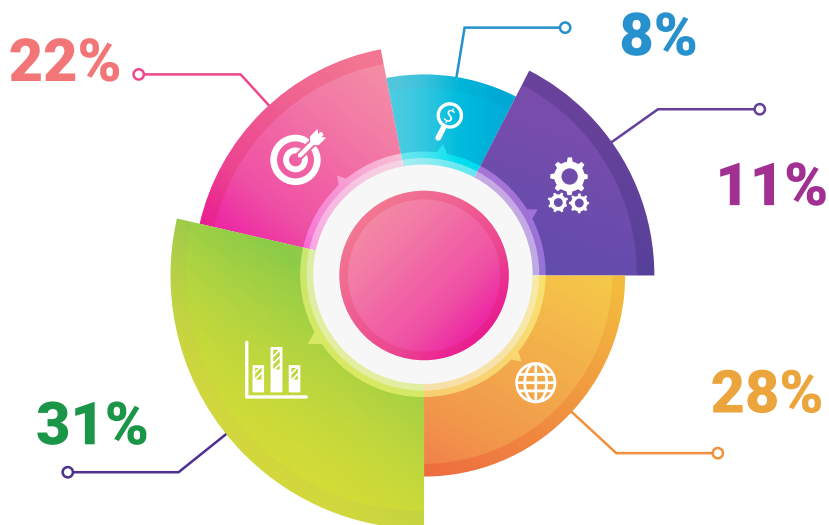

El 17% de las de instituciones educativas que visitan a Ciudad Mitad del Mundo, lo hacen con fines lúdicos y el 83% con fines pedagógicos.



### Conclusión

La educación es una gran oportunidad de negocio dentro del sector turístico. Saber adaptarse a las necesidades de los consumidores es una de las mejores apuestas para tener éxito empresarial. Es por eso que especialmente los organizadores de eventos o viajes educativos deberán centrar la atención en personalizar la experiencia a los asistentes y ajustarla al máximo a sus preferencias para conseguir unas jornadas inolvidables.

CONTACTO:

+593 99-347-2151

✉ [laboratorio@mitaddelmundo.gob.ec](mailto:laboratorio@mitaddelmundo.gob.ec)